

# "Patek Philippe Museum" voir plan de Genève.

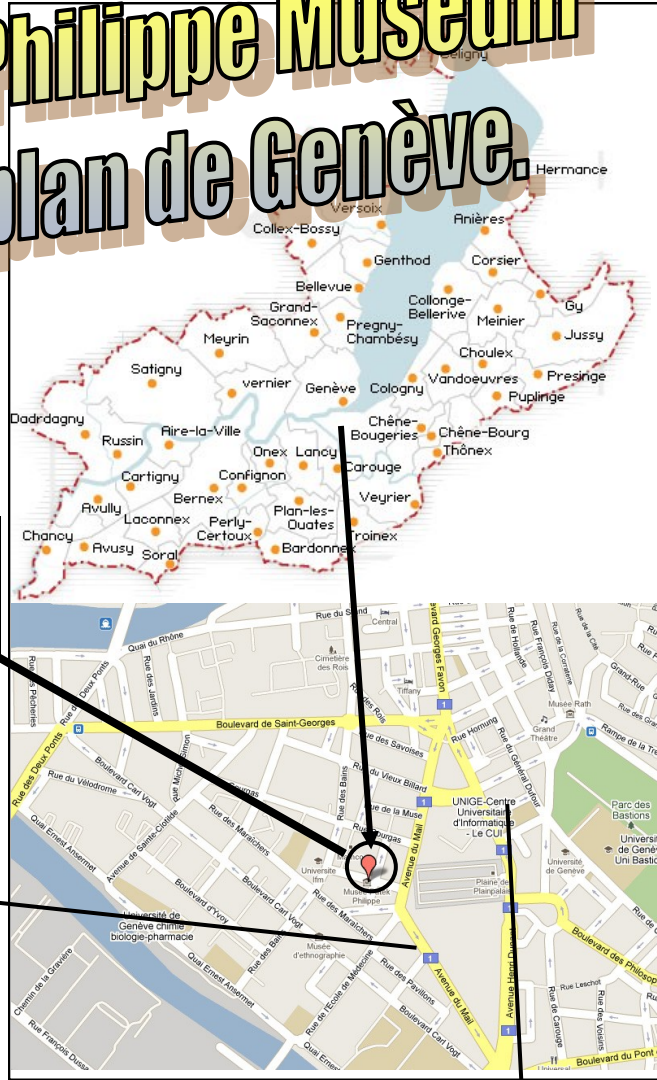

Patek Philippe Museum  
Rue des vieux Grenadiers 7  
1205 Genève



Arrêt de Bus : n° 1  
Au école médecine



En voiture

Autoroute A1, suivre france, sortie  
Genève centre, direction Plainpalais.  
Parking : Plainpalais - sortie : Avenue  
du Mail



Trams n° 12, 13 et 14, 15, 17,  
arrêt giratoire de Plainpalais



Société des Sourds de Genève

Fondée en 1948

Visite

# Patek Philippe Museum Genève

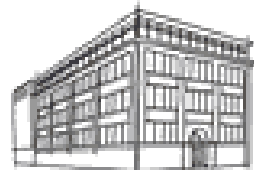

PATEK PHILIPPE MUSEUM

# Samedi 20 novembre 2010

Date : **le Samedi 20 Novembre 2010**

Où? : Patek Philippe Muséum à Genève.

Qui? : **tout le monde et toutes les familles.**

Rendez-vous : **à 14h30**, Rue des vieux Genadiers 7,  
1205 Genève. **Par n'importe quel temps.**



Visiter: Nous visiterons l'exposition de Patek Philippe muséum à Genève.

La visite aura lieu : **à 14h30**

Tarif : Entrée + Guide + interprète en LSF = environ **CHF 30.-**

- **interprète en LSF**

Paiement :

**( à payer sur place S.v.p )**

Inscription : **Fernando ESTORACH** reste à votre disposition pour des questions,  
Fax: **022 / 792.86.23** (+ 41 22 / 792.86.23 depuis la France)  
E-mail : **fer.estorach@bluewin.ch**

Délai : **le 12 novembre 2010 dernier délai.**

la SSG espère vous voir nombreux, et aura l'immense plaisir de vous revoir à cette intéressante journée, vous remercie de votre confiance et vous adresse leurs très cordiales salutations...

**Loisirs**

## **COUPON D'INSCRIPTION Délai, le** **12 novembre 2010**

Nom : \_\_\_\_\_ Prénom : \_\_\_\_\_

Adresse : \_\_\_\_\_

N° Postal : \_\_\_\_\_ Ville : \_\_\_\_\_

Fax : \_\_\_\_\_

Mobile SMS No : \_\_\_\_\_

E-mail : \_\_\_\_\_

**Membre SSG**  oui  non

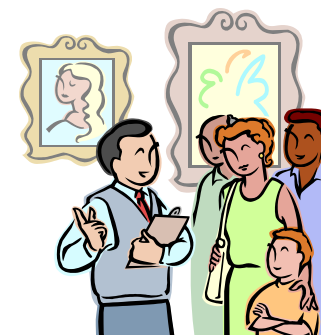

Nombre de personnes : \_\_\_\_\_

Lieu et date : \_\_\_\_\_

Signature : \_\_\_\_\_

